

Gluing machine for flooring laths

Máquina para encolar listones para parqueté

_FL-300



Machine for gluing (with EVA hotmelt glue) and pressing two laths together (one upon the other). It can be also used for manufacturing flooring tiles.

Máquina para el proceso de encolado (mediante cola termofusible EVA) para la unión de dos listones, uno encima de otro.



Video

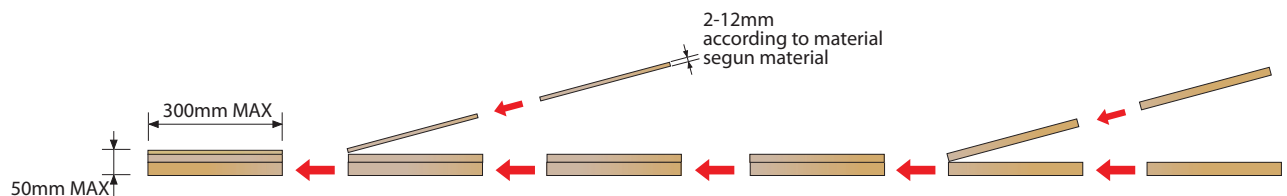

_FL-300 - PUR

Machine for gluing (with PUR hotmelt glue) and pressing two laths together (one upon the other). It can be also used for manufacturing flooring tiles.

Máquina para el proceso de encolado (mediante cola termofusible PUR) para la unión de dos listones, uno encima de otro. También puede servir para la formación de parquet.

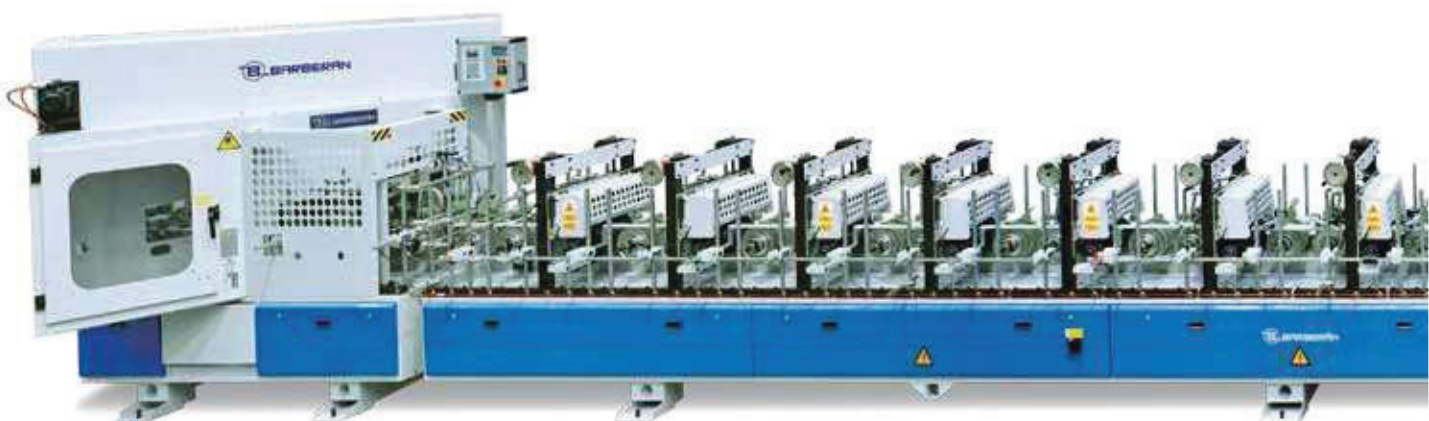

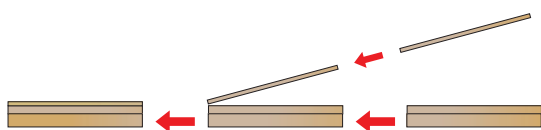

Video

